TSV 1860 MÜNCHEN FANCLUB SCHWEIZ

KONTAKT
TSV 1860 München Fanclub Schweiz
Bruno Tschirky
Schalkhusenstrasse 5a
CH-9533 Kirchberg SG

TELEFON
+41 79 629 23 60

MAIL
btw1860@gmail.com

INTERNET
www.tsv1860.ch

Karlsruhe – TSV 1860 München resp. VfB Stuttgart – BVB 4:1 31.01.2010

Am gestrigen Sonntag trafen sich 5 Mitglieder unseres Löwen-Fanclubs, um unsere Löwen beim nahe liegenden Auswärtsspiel in Karlsruhe zu unterstützen. Abfahrt war um 6:31Uhr von Kreuzlingen Hbf. aus. Eingedeckt mit ein paar Frühstücksbierchen ging es nonstop bis nach Karlsruhe durch. Die Fahrt führte uns schön gediegen und erholsam durch den verschneiten und verträumten Schwarzwald. Kurz vor Zehn haben wir dann unser Ziel erreicht (so dachten wir)und begaben uns zum Marktplatz um uns ein ordentliches, deftiges Frühstück im Cafe Bäckeler zu gönnen. Frisch gestärkt wollten wir uns dann so kurz nach um elf auf den Weg zum Wildpark machen. Bei leichten Schneefall und angenehmen Temperaturen um den Gefrierpunkt kam man dann auf die Idee, mal ein paar vorbeilaufende KSC-Fans zu fragen, ob das Spiel den überhaupt ausgetragen werde. Die Antwort war nein, und wir glaubten nicht recht zu hören. Also was machen wenn man nicht heim will? Da Löwenfans flexibel sind und sich seit Jahren nach Erstliga Fussball sehnen hatte der Spielplan die Paarung VfB- BVB parat.
Und wir fuhren nach kurzen Überlegen nach Stuttgart. So wie wir dachten auch ca.150 andere 60er Fans, und verlegten den Spielort nach Stuttgart.
Als wir nach knapp einer Stunde Fahrzeit die Landeshauptstadt der Schwaben erreichten, ging es sofort ins Stadion um sich Tickets zu sichern. Das Spiel zwischen Stuttgart und Dortmund, was mit 4:1 endete war für uns neutrale Beobachter ein tolles und unterhaltsames Erstliga-Spiel mit vielen interessanten Aktionen. Nach Spielende ging es dann sofort zum Hbf. zurück, um schnellstmöglich wieder nach Hause zu kommen. Das war allerdings nicht der Fall, da wir unseren Zug um 10Minuten verpasst haben. So hatten wir noch bis 20:18 Uhr Zeit, um Den Stuttgarter Bahnhof näher zu erkunden und kennen zu lernen. Nach ein paar Burgern und einer kühlen Blonden begaben wir uns dann endlich zum Zug der uns Richtung Heimat bringen sollte. Nach zweimal umsteigen erreichten wir dann um 23:40 Uhr endlich wieder Schweizer Boden unter unseren Füssen.
Das Nachholspiel in Karlsruhe kann also kommen. Vielen Dank, an alle mitfahrenden Mitglieder. (Bericht Thomas)

Beät, Buschi, Brüni, Erwin und Thomas v. l. n. r.

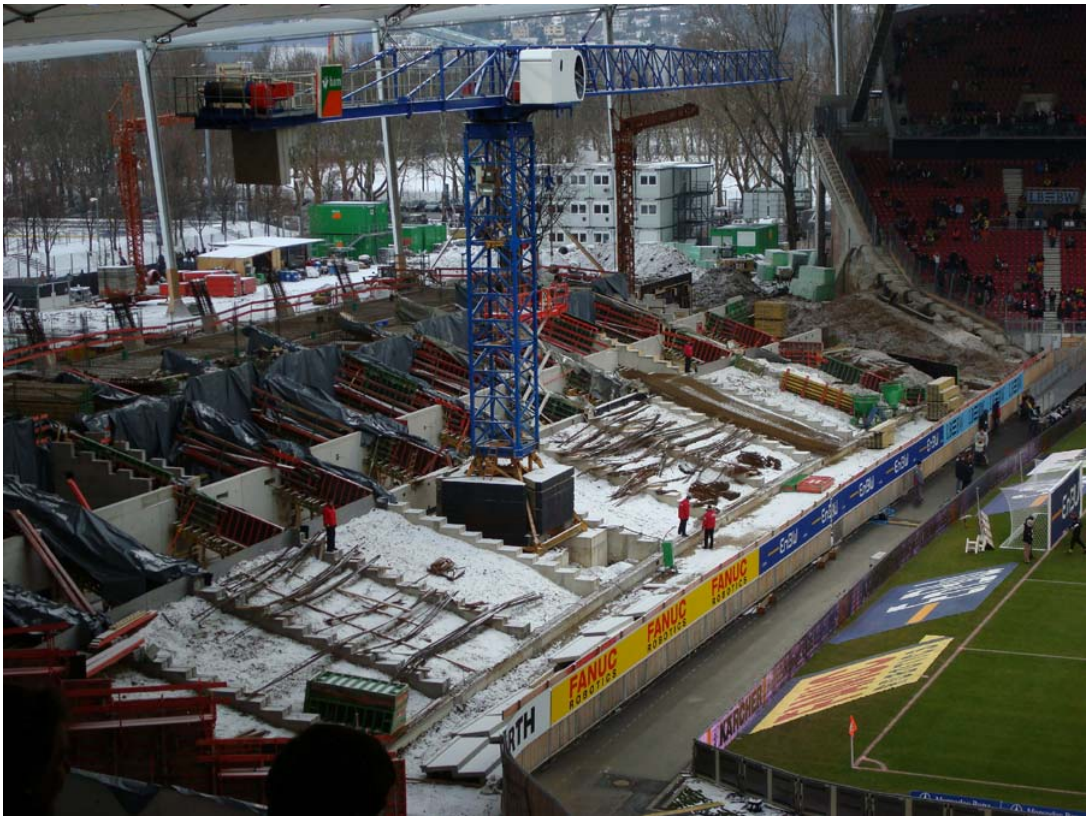
FANUC
ROBOTICS
EnBW

EnBW
Ensinger

Mercedes-Benz Arena Stuttgart
EnBW
Cannstatt 97

Mercedes-Benz Arena Stu
EnBW
Cannstatt 97
PUMAFOOTBALL.COM

«EINMAL LÖWE, IMMER LÖWE!»

TSV 1860 München Fanclub Schweiz